

EVALUACIÓN SATISFACCIÓN PROYECTOS

PLANES DE BARRIO

AÑO 2018

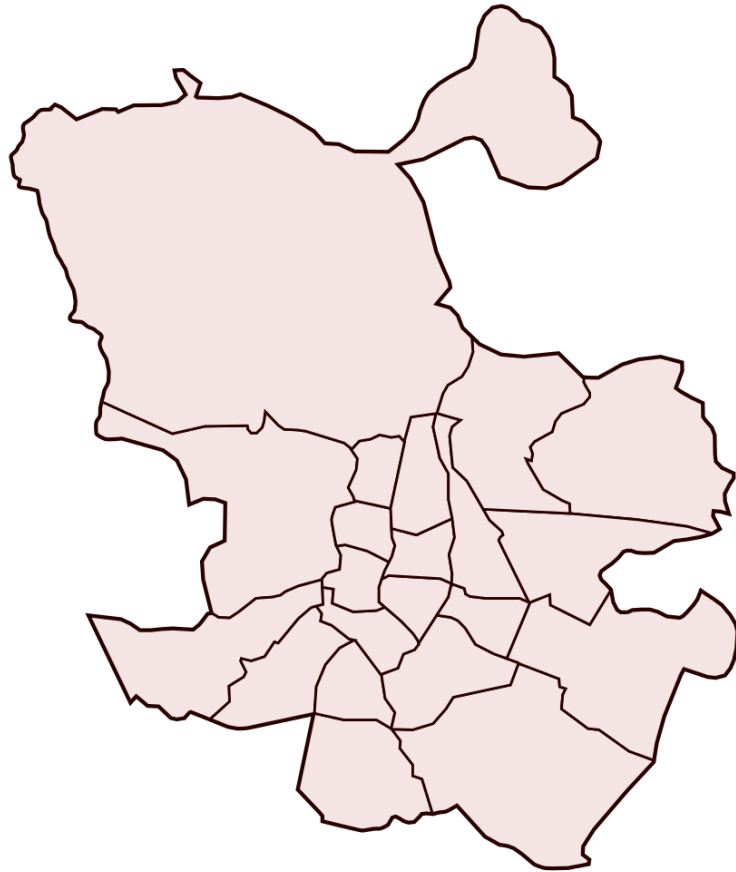

**Planes de barrio:
VICÁLVARO**



Evaluación de la Satisfacción Proyectos Planes de Barrio año 2018

Informe del Plan de Barrio: VICÁLVARO

Área de gobierno de Coordinación Territorial y Asociaciones
C/ Montalbán,1. 28014. Madrid

- **Análisis global de los resultados de las actuaciones realizadas en el plan de barrio VICÁLVARO**
- Actuaciones realizadas en el Plan de Barrio **6**
- **Análisis general de las actividades desarrolladas en el plan de barrio VICÁLVARO**
- Actividades realizadas por las Asociaciones de Vecinos **8**

VICÁLVARO

AMBROZ

13 SERVICIO DE MEDIACIÓN VECINAL	29 cuestionarios
14 TALLERES DE INTEGRACIÓN PARA JÓVENES: TALLER DE HOSTELERÍA	13 cuestionarios
15 TALLERES DE INTEGRACIÓN PARA JÓVENES: TALLER DE LOGÍSTICA	15 cuestionarios
16 TALLERES DE INTEGRACIÓN PARA JÓVENES: TALLER DE MONITORES DE OCIO Y TIEMPO LIBRE	29 cuestionarios
17 ORIENTACIÓN SOCIO-LABORAL: TALLER DE OPERACIONES BÁSICAS DE COCINA	10 cuestionarios
18 ORIENTACIÓN SOCIO-LABORAL: CURSO DE VENDEDOR-REPONEDOR	11 cuestionarios
19 ORIENTACIÓN SOCIO-LABORAL: GRUPO DE MEJORA DE COMPETENCIAS PERSONALES	9 cuestionarios
20 SERVICIO DE COACHING	12 cuestionarios

128 cuestionarios



iMADRID!



iMADRID!



ANÁLISIS GLOBAL **de las Actuaciones realizadas** **en el Plan de Barrio** **VICÁLVARO**

VICÁLVARO

Cuestionarios: 128

Edad (%)

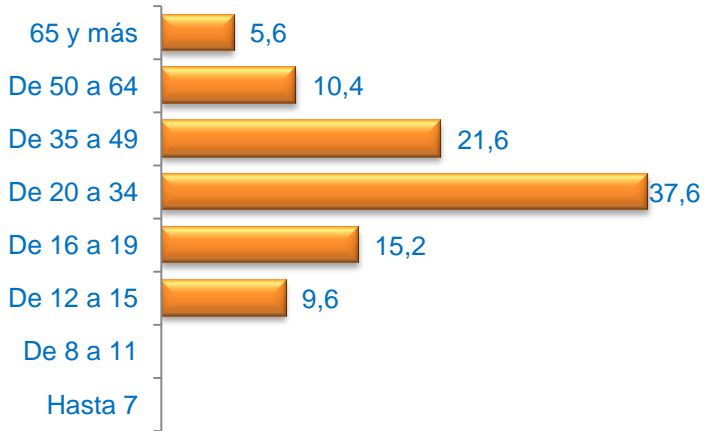

Media Edad: 32,97

Sexo (%)

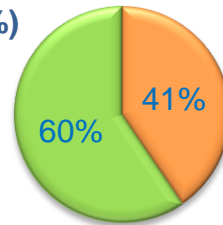

■ Hombre ■ Mujer

Nacionalidad (%)

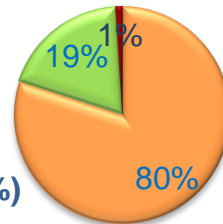

■ Española ■ Extranjera ■ Doble

Formación * (%)



* Del que realiza la actividad o de los padres / tutor si es menor

Grado de Satisfacción (%)

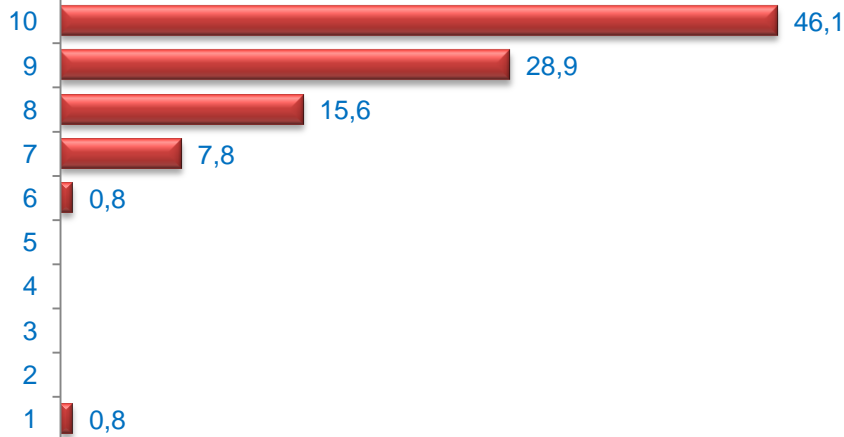

Media Satisfacción: 9,06

Valoración (media)

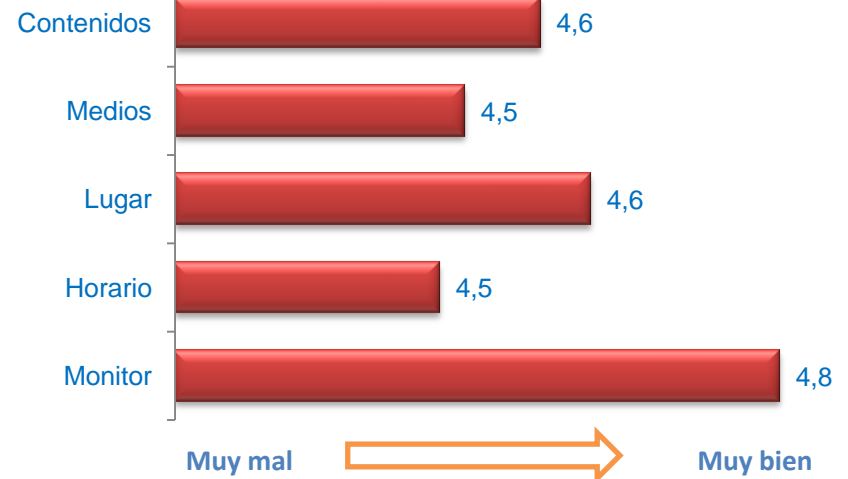

Muy mal



Muy bien



ANÁLISIS GENERAL **de las Actividades Desarrolladas** **en el Plan de Barrio** **VICÁLVARO**

Edad (%)

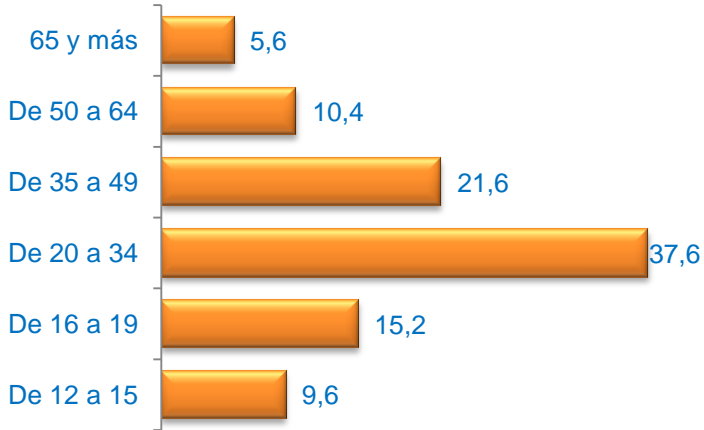

Media Edad: 32,97

Sexo (%)

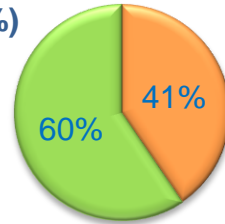

■ Hombre ■ Mujer

Nacionalidad (%)

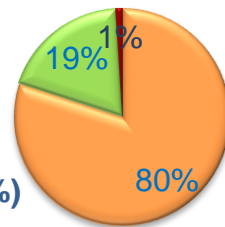

■ Española ■ Extranjera ■ Doble

Formación * (%)



* Del que realiza la actividad o de los padres / tutor si es menor

Grado de Satisfacción (%)

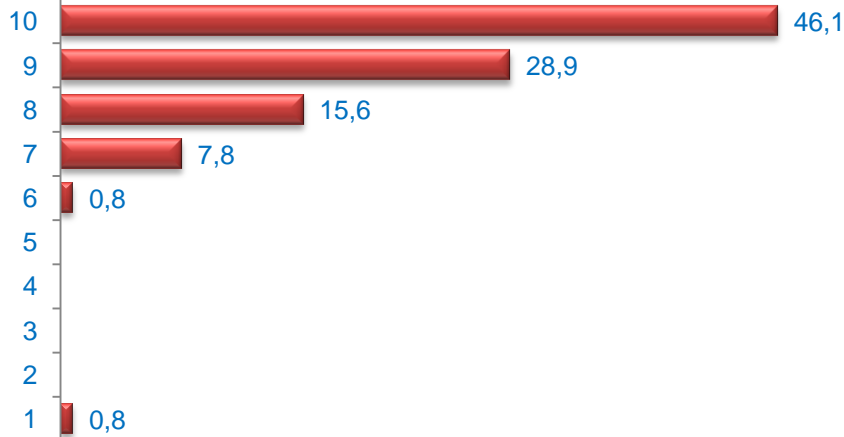

Media Satisfacción: 9,06

Valoración (media)

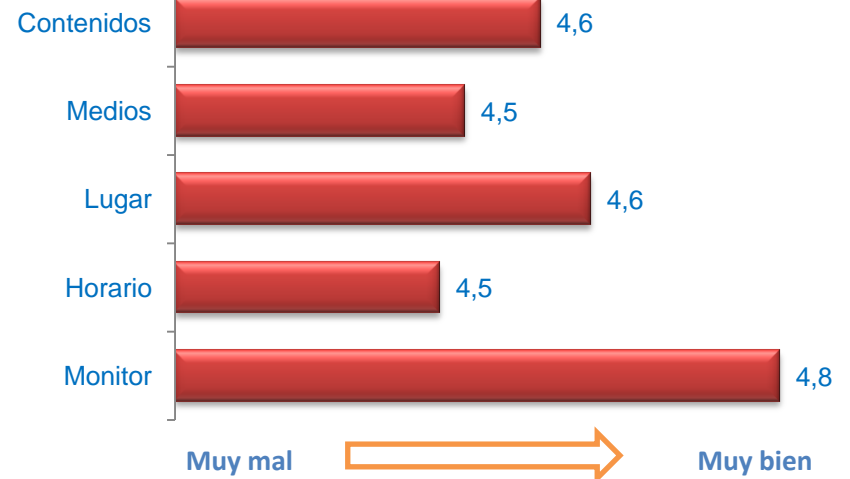

SERVICIO DE MEDIACIÓN VECINAL

Cuestionarios: 29

Edad (%)

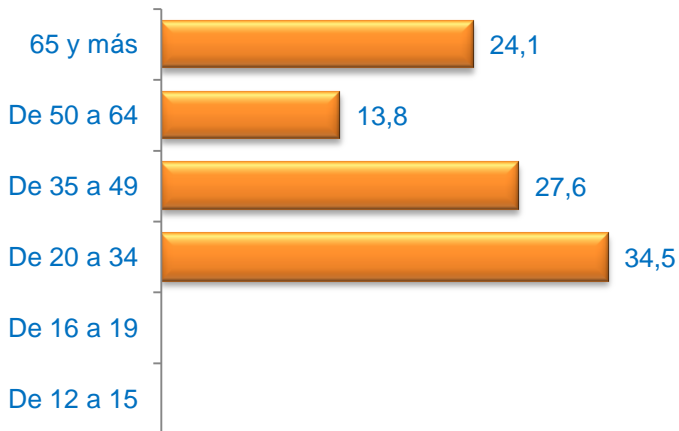

Media Edad: 47,10

Sexo (%)

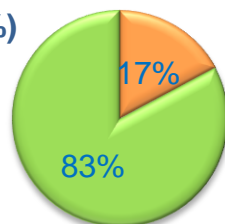

■ Hombre ■ Mujer

Nacionalidad (%)

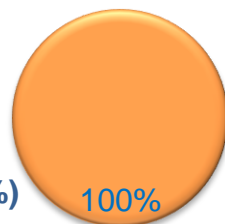

■ Española ■ Extranjera ■ Doble

Formación * (%)



* Del que realiza la actividad o de los padres / tutor si es menor

Grado de Satisfacción (%)

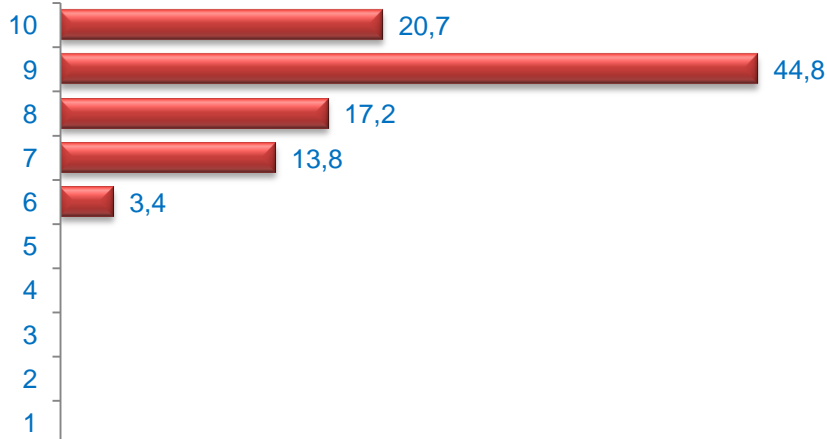

Media Satisfacción: 8,66

Valoración (media)

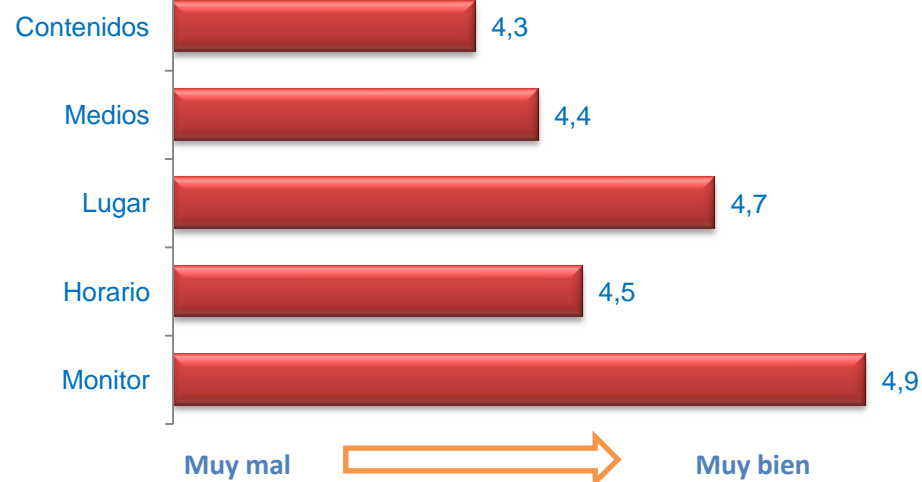

Edad (%)

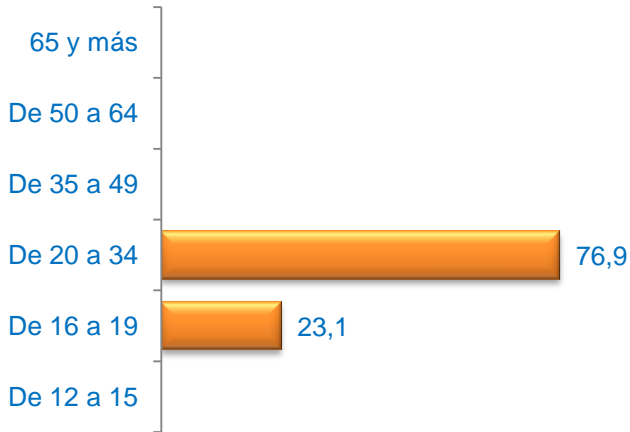

Media Edad: 22,46

Sexo (%)

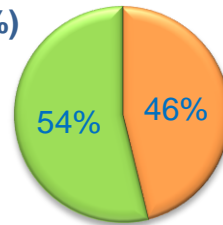

■ Hombre ■ Mujer

Nacionalidad (%)

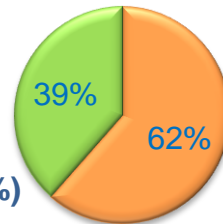

■ Española ■ Extranjera ■ Doble

Formación * (%)



* Del que realiza la actividad o de los padres / tutor si es menor

Grado de Satisfacción (%)

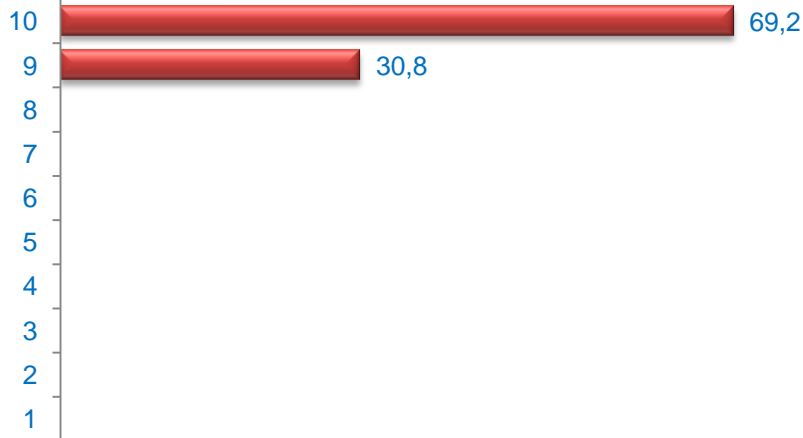

Media Satisfacción: 9,69

Valoración (media)

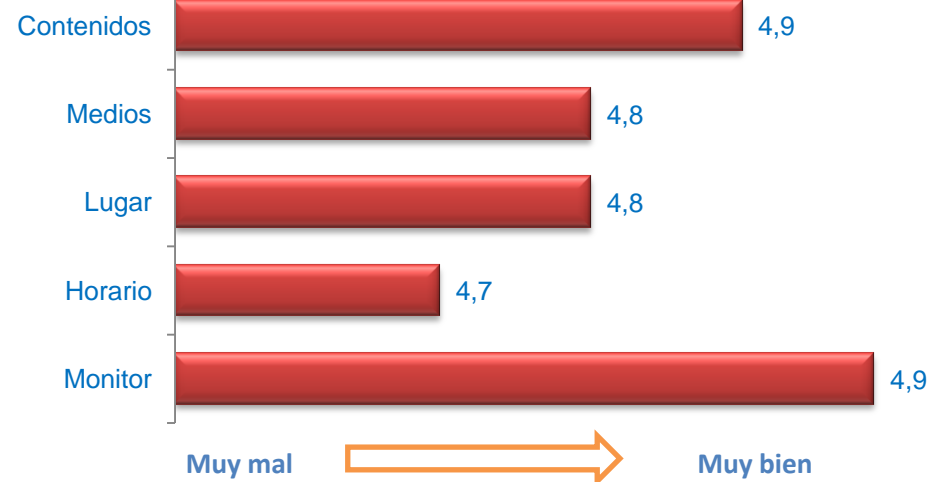

TALLERES DE INTEGRACIÓN PARA JÓVENES: TALLER DE LOGÍSTICA

Cuestionarios: 15

Edad (%)

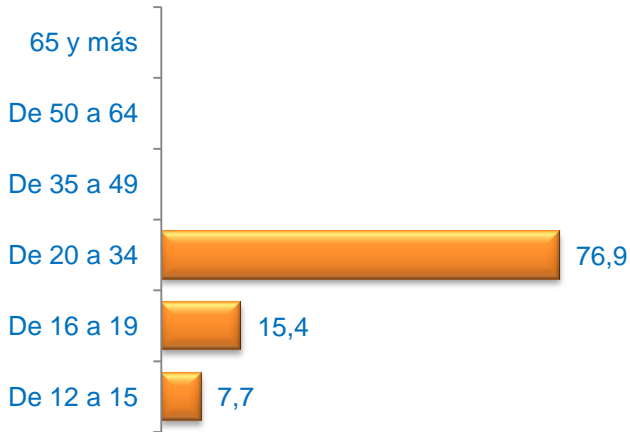

Media Edad: 21,46

Sexo (%)

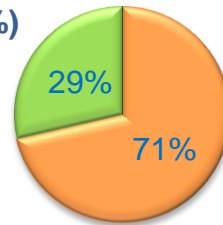

■ Hombre ■ Mujer

Nacionalidad (%)

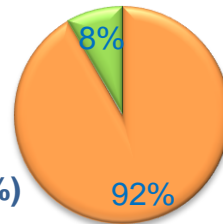

■ Española ■ Extranjera ■ Doble

Formación * (%)



* Del que realiza la actividad o de los padres / tutor si es menor

Grado de Satisfacción (%)

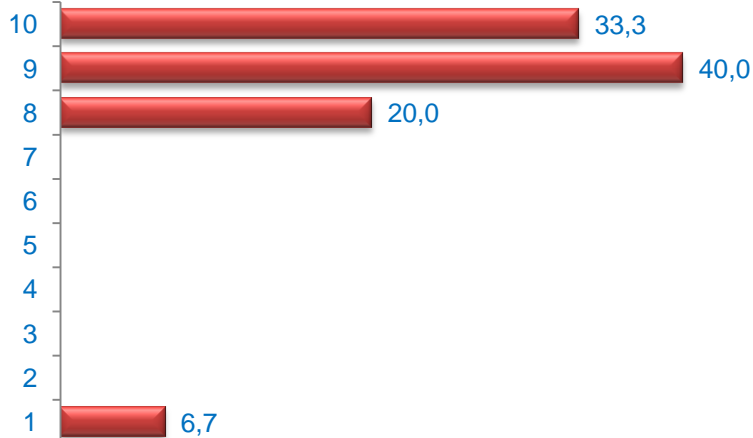

Media Satisfacción: 8,60

Valoración (media)

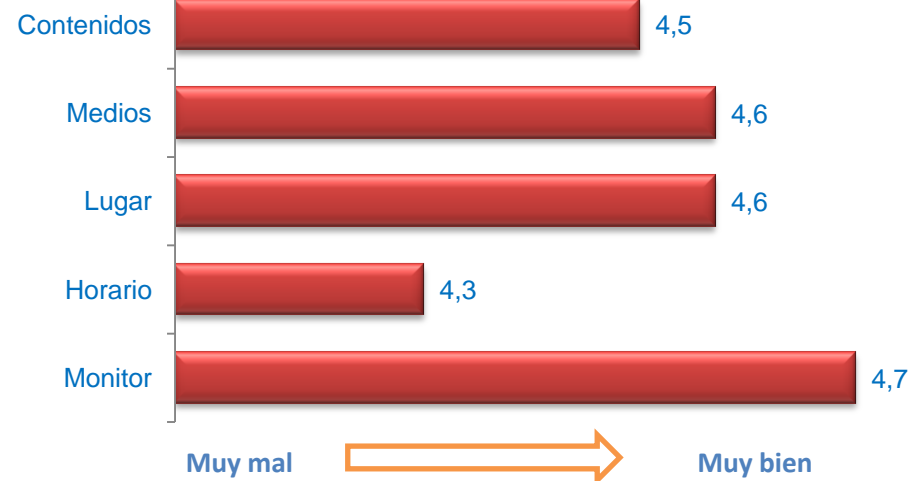

TALLERES DE INTEGRACIÓN PARA JÓVENES: TALLER DE MONITORES DE OCIO Y TIEMPO LIBRE

Cuestionarios: 29

Edad (%)

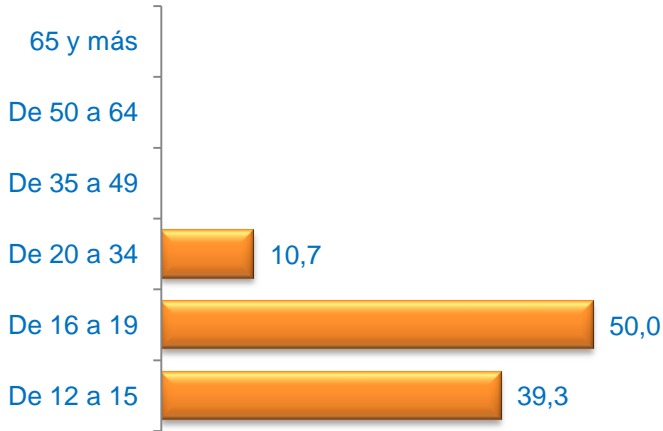

Media Edad: 16,82

Sexo (%)

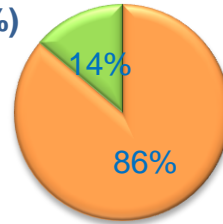

■ Hombre ■ Mujer

Nacionalidad (%)

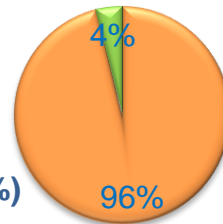

■ Española ■ Extranjera ■ Doble

Formación * (%)

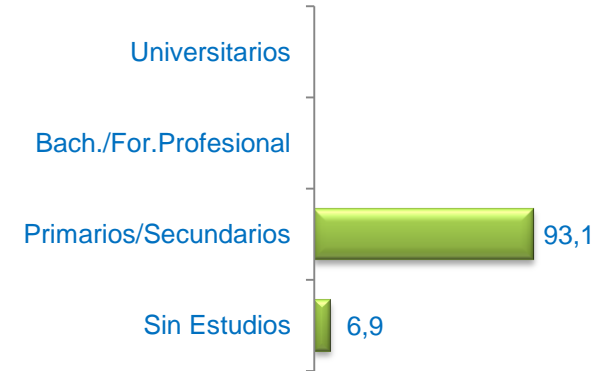

* Del que realiza la actividad o de los padres / tutor si es menor

Grado de Satisfacción (%)

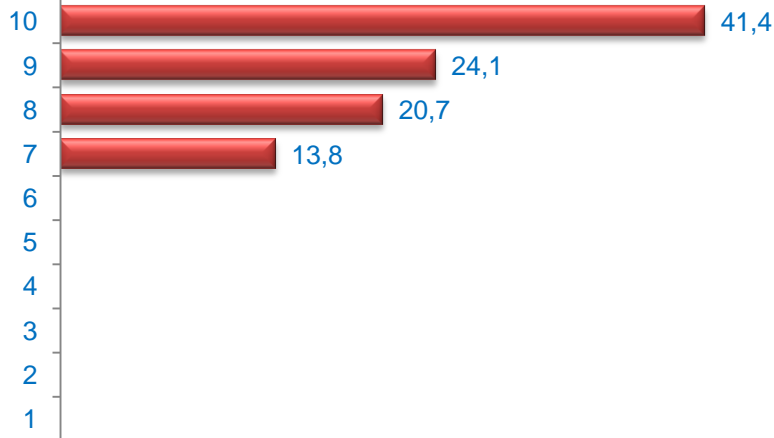

Media Satisfacción: 8,93

Valoración (media)

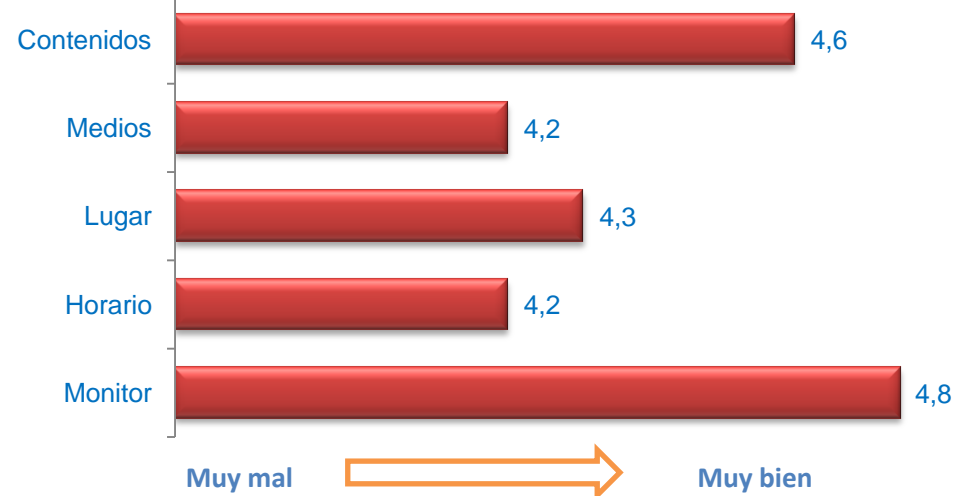

Edad (%)

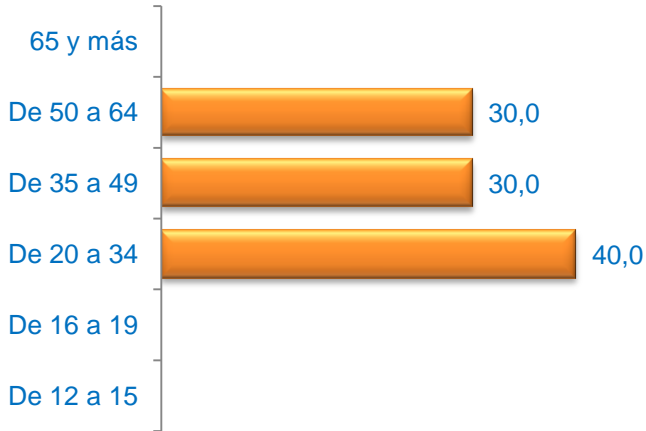

Media Edad: 39,60

Sexo (%)

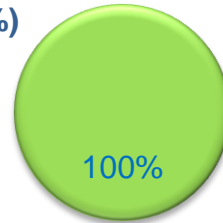

■ Hombre ■ Mujer

Nacionalidad (%)

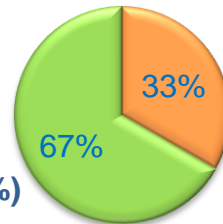

■ Española ■ Extranjera ■ Doble

Formación * (%)



* Del que realiza la actividad o de los padres / tutor si es menor

Grado de Satisfacción (%)

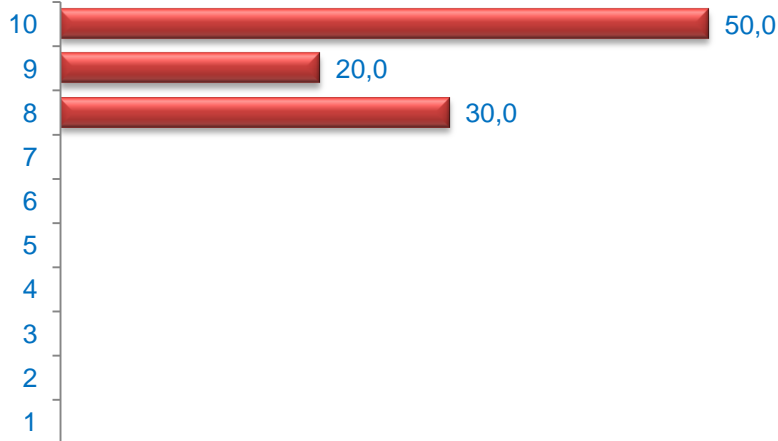

Media Satisfacción: 9,20

Valoración (media)

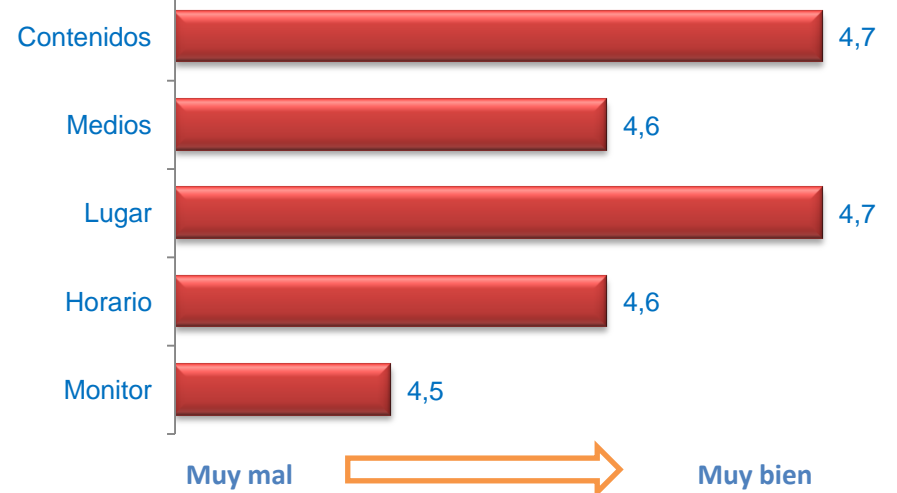

ORIENTACIÓN SOCIO-LABORAL: CURSO DE VENDEDOR-REPONEDOR

Cuestionarios: 11

Edad (%)

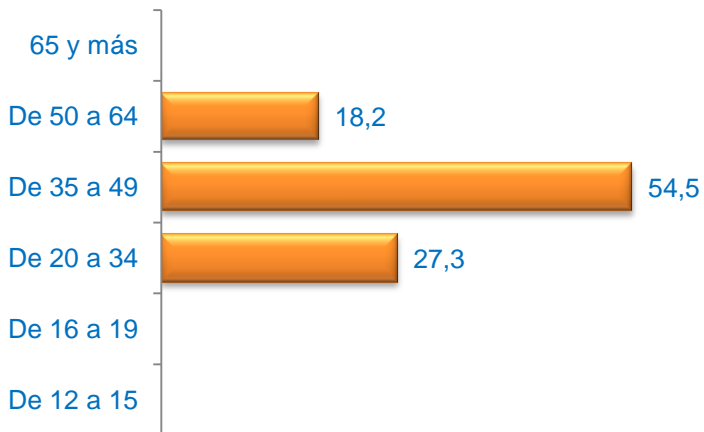

Media Edad: 42,64

Sexo (%)

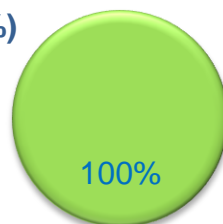

■ Hombre ■ Mujer

Nacionalidad (%)

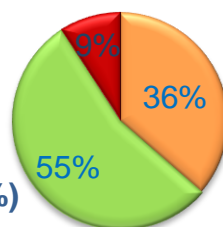

■ Española ■ Extranjera ■ Doble

Formación * (%)



* Del que realiza la actividad o de los padres / tutor si es menor

Grado de Satisfacción (%)

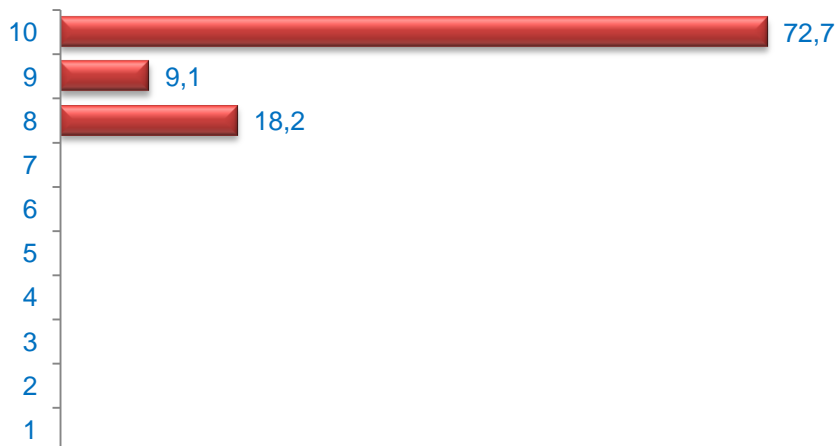

Media Satisfacción: 9,55

Valoración (media)

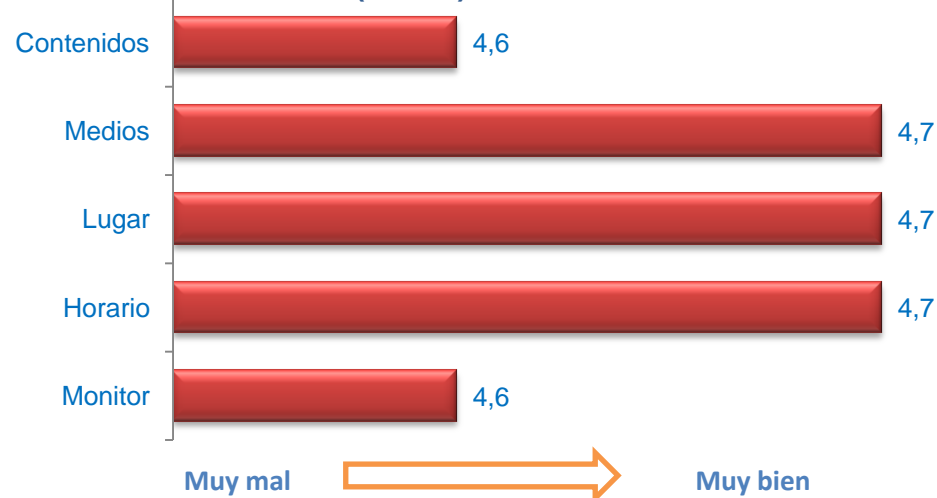

ORIENTACIÓN SOCIO-LABORAL: GRUPO DE MEJORA DE COMPETENCIAS PERSONALES

Cuestionarios: 9

Edad (%)

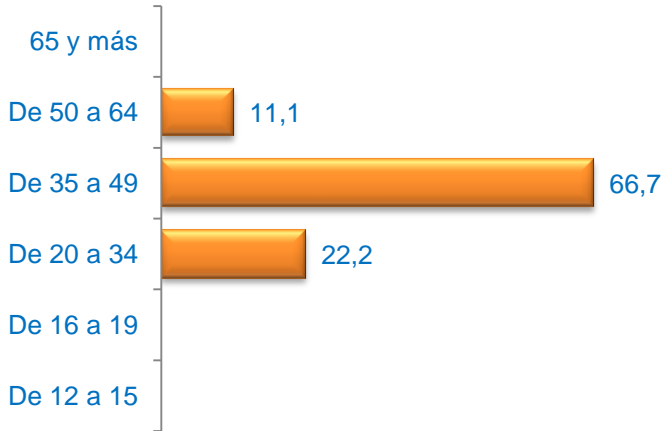

Media Edad: 39,78

Sexo (%)

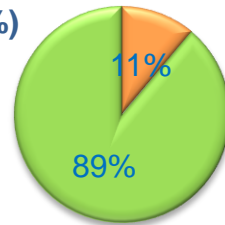

■ Hombre ■ Mujer

Nacionalidad (%)

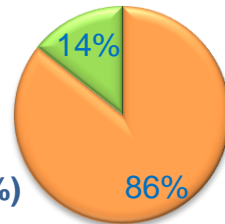

■ Española ■ Extranjera ■ Doble

Formación * (%)



* Del que realiza la actividad o de los padres / tutor si es menor

Grado de Satisfacción (%)

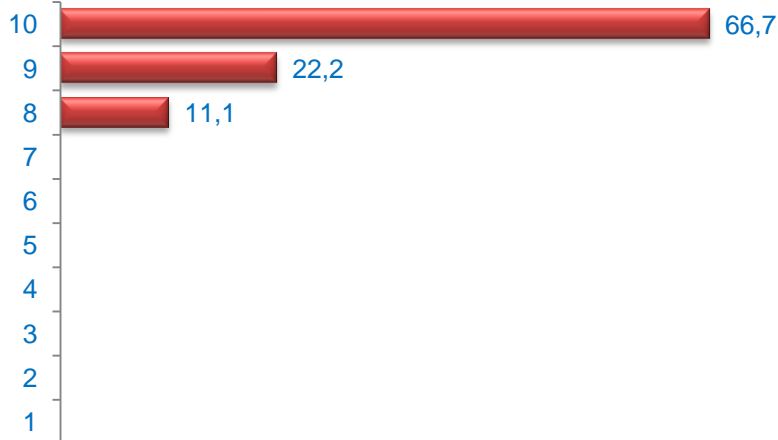

Media Satisfacción: 9,56

Valoración (media)

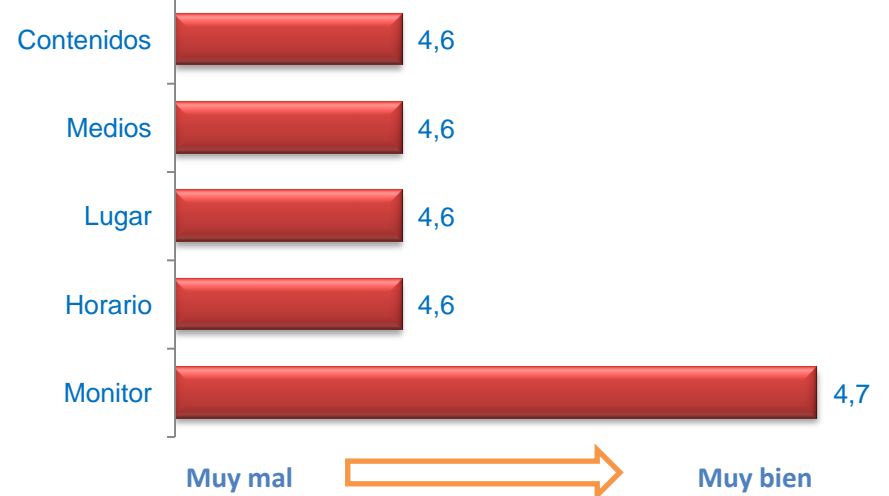

SERVICIO DE COACHING

Cuestionarios: 12

Edad (%)

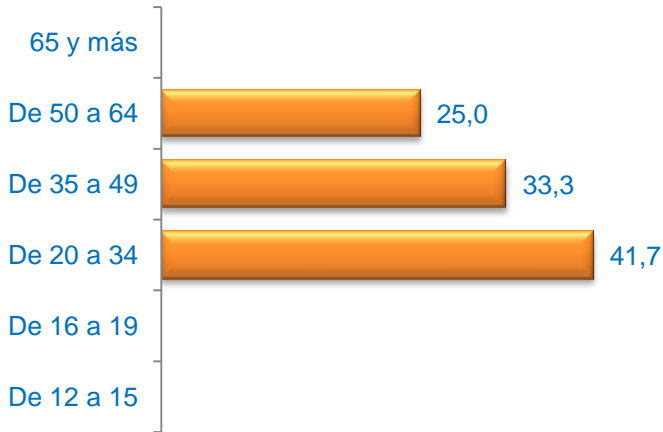

Media Edad: 40,83

Sexo (%)

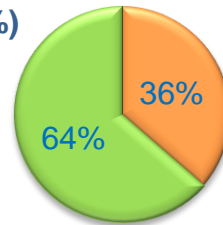

■ Hombre ■ Mujer

Nacionalidad (%)

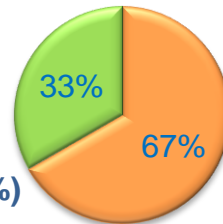

■ Española ■ Extranjera ■ Doble

Formación * (%)



* Del que realiza la actividad o de los padres / tutor si es menor

Grado de Satisfacción (%)

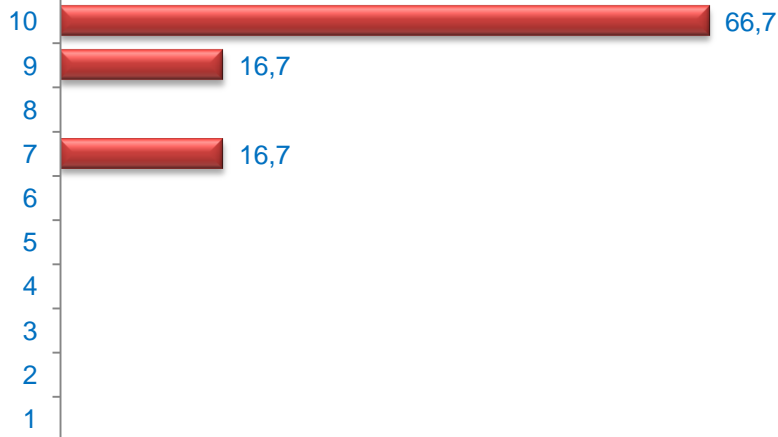

Media Satisfacción: 9,33

Valoración (media)

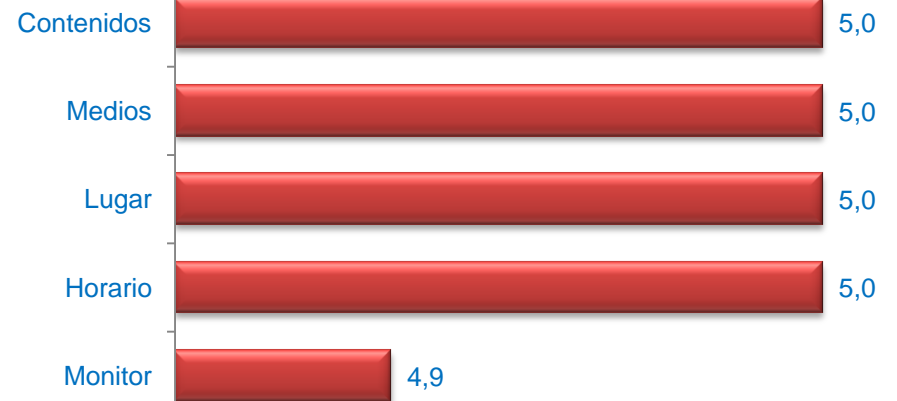

Muy mal



Muy bien